B Bluszcz Apartamenty

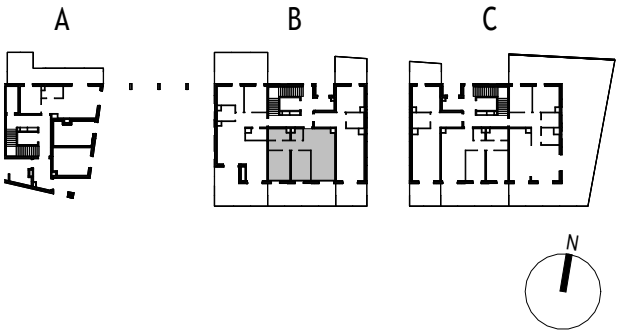

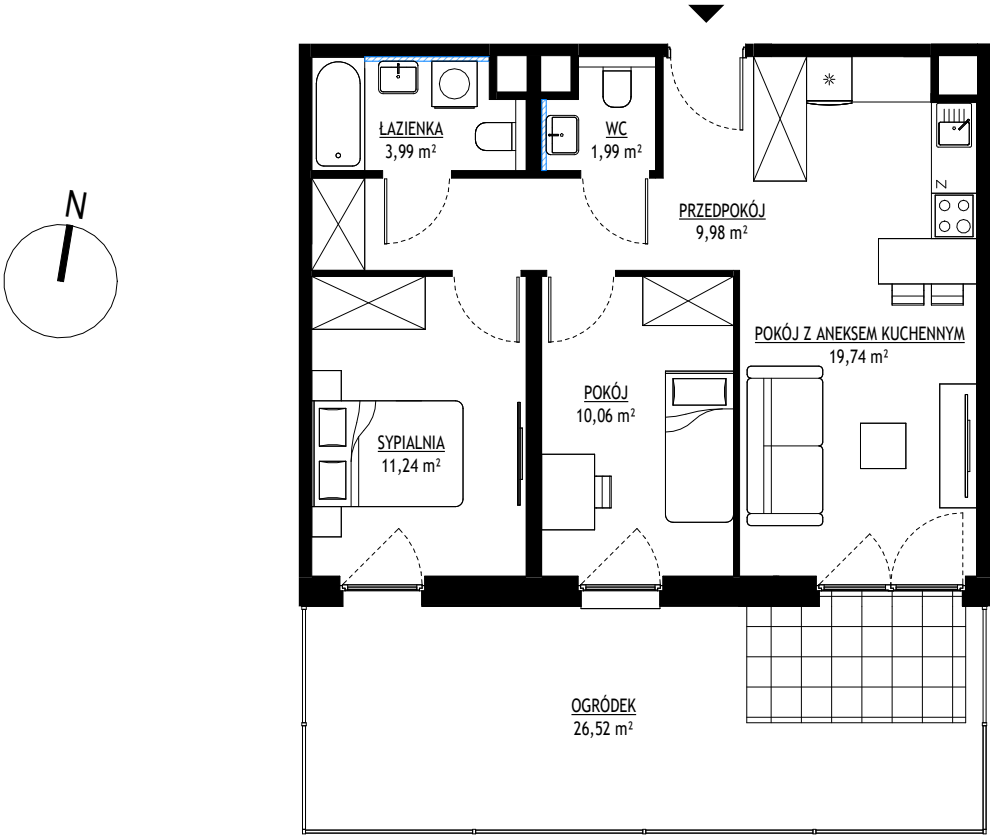

przedścianka do ewentualnego wykonania przez właściciela

0 1m 2m 3m 4m 5m

ul. Goszczyńskiego

mieszkanie nr **23**

powierzchnia	57,00 m²
parter	

Bryksy
budująca pewność